



GOVERNO DO ESTADO DO RIO DE JANEIRO
SECRETARIA DE ESTADO DE CIÊNCIA E TECNOLOGIA
FUNDAÇÃO DE APOIO À ESCOLA TÉCNICA

EDITAL DE LICITAÇÃO POR PREGÃO ELETRÔNICO
Nº 038/2012
(SIGA)

1 - INTRODUÇÃO

1.1 O ESTADO DO RIO DE JANEIRO, pela **FUNDAÇÃO DE APOIO À ESCOLA TÉCNICA – FAETEC**, com sede na Rua Clarimundo de Melo, 847, Quintino Bocaiúva, nesta cidade, torna público que, devidamente autorizada pelo Sr. Presidente da **FAETEC**, na forma do disposto no processo administrativo n.º **E-26/31.613/2012**, que no dia, hora e local indicados no item 3 deste edital, no endereço eletrônico www.compras.rj.gov.br, será celebrada a licitação na modalidade **PREGÃO ELETRÔNICO**, do tipo **MENOR PREÇO GLOBAL POR LOTE**, que será regido pela Lei Federal n.º 10.520, de 17.07.2002, pelo Decreto Estadual n.º 31.864, de 16 de setembro de 2002, com aplicação subsidiária da Lei n.º 8.666, de 21 de junho de 1993, da e Lei Estadual n.º 287, de 4 de dezembro de 1979, da Lei Complementar n.º 123, de 14 de dezembro de 2006 e do Decreto n.º 3.149, de 28 de abril de 1980, e respectivas alterações, do Decreto Estadual n.º 42.063, de 06 de outubro de 2009, do Decreto Estadual n.º 42.091, de 27 de outubro de 2009 e do Decreto Estadual n.º 42.301, de 12 de fevereiro de 2010, além das demais disposições legais aplicáveis e do disposto no presente edital.

1.2 A sessão pública de processamento do Pregão Eletrônico será realizada no endereço eletrônico www.compras.rj.gov.br, no dia e hora indicados no item 3 deste Edital e será conduzida pela Pregoeira com o auxílio da equipe de apoio, todos designados nos autos do processo em epígrafe.

1.3 As retificações deste edital, por iniciativa oficial ou provocadas por eventuais impugnações, deverão ser publicadas em todos os veículos em que se deu a publicação originária, reabrindo-se o prazo inicialmente estabelecido, exceto quando, inquestionavelmente, a modificação não alterar a formulação das propostas.

1.4 O edital se encontra disponível nos endereços eletrônicos www.compras.rj.gov.br e www.faetec.rj.gov.br.

1.5 Os interessados poderão solicitar esclarecimentos acerca do objeto deste edital ou interpretação de qualquer de seus dispositivos em até 03 (três) dias úteis anteriores à abertura da sessão, por escrito, no seguinte endereço: Rua Clarimundo de Melo, 847 – Quintino Bocaiúva – Rio de Janeiro - RJ, de 09:00h até 17:00 horas, ou, ainda, através do fac-símile n.º 2332-4108 ou e-mail pregao@faetec.rj.gov.br

1.5.1 Caberá à Pregoeira, auxiliada pelo setor responsável pela elaboração do edital, **responder aos pedidos de esclarecimentos no prazo de até 24 (vinte e quatro horas)**, antes do encerramento do prazo de acolhimento de propostas.

1.6 Os interessados poderão formular impugnações ao edital em até 2 (dois) dias úteis anteriores da abertura da propostas, no seguinte endereço: Rua Clarimundo de Melo, 847 – Quintino Bocaiúva – Rio de Janeiro - RJ, de 09:00h até 17:00 horas ou ainda, através do fac-símile n.º (21) 2332-4108.

1.6.1 Caberá à AUTORIDADE SUPERIOR, auxiliada pela Pregoeira, decidir sobre a impugnação no prazo de até vinte e quatro horas.



GOVERNO DO ESTADO DO RIO DE JANEIRO
SECRETARIA DE ESTADO DE CIÊNCIA E TECNOLOGIA
FUNDAÇÃO DE APOIO À ESCOLA TÉCNICA

EDITAL DE LICITAÇÃO POR PREGÃO ELETRÔNICO
Nº 038/2012
(SIGA)

1.7 Tanto a resposta às impugnações quanto os pedidos de esclarecimentos serão divulgados mediante nota no endereço eletrônico www.compras.rj.gov.br através do n.º (número da licitação no portal) na parte relacionada a futuras licitações, ficando as empresas interessadas obrigadas a acessá-lo para a obtenção das informações prestadas.

2 - DO OBJETO

2.1 O objeto do presente pregão eletrônico é a **Aquisição de Materiais de Consumo para as Olimpíadas FAETEC (grampeador, CD-RW, papel Kraft, barbante, etc), conforme Proposta Detalhe (ANEXO I) e Termo de Referência (anexo III).**

2.2 O prazo de entrega deverá ser **imediate**, conforme Proposta Detalhe (Anexo I), a contar da retirada da Nota de Empenho.

3 - DA ABERTURA

3.1 A abertura da presente licitação dar-se-á em sessão pública, por meio da INTERNET, mediante condições de segurança - criptografia e autenticação - em todas as suas fases, dirigida pela Pregoeira designada, a ser realizada de acordo com a legislação mencionada no preâmbulo deste Edital, conforme indicado abaixo:

POSIÇÃO	DIA	MÊS	ANO	HORÁRIO
Início acolhimento das propostas	04	10	2012	18:00 hs
Limite acolhimento das propostas	18	10	2012	10:00 hs
Data de abertura e realização do Pregão	18	10	2012	11:00 hs
Processo nº	E-26/31.613/2012			
Tipo	MENOR PREÇO GLOBAL POR LOTE			
Prazo para impugnação	Até dia: Até às 11:00 hs do dia 16/10/2012			
Data da publicação	DOERJ: 03/10/2012 O DIA: 03/10/2012			
Portal	www.compras.rj.gov.br			

3.2 Ocorrendo Ponto Facultativo, ou outro fato superveniente de caráter público, que impeça a realização deste evento nas datas acima marcadas, a licitação ficará automaticamente prorrogada para o primeiro dia útil subsequente, independentemente de nova comunicação, salvo em caso de comunicação que dispuser o contrário.

4 - DOS RECURSOS ORÇAMENTÁRIOS

4.1 Os recursos necessários à aquisição ora licitada correrão à conta da seguinte dotação orçamentária:

Assessoria Especial – Setor de Licitações
Rua Clarimundo de Melo, 847 – Quintino Bocaiúva – CEP 21.311-280 – Rio de Janeiro/RJ





GOVERNO DO ESTADO DO RIO DE JANEIRO
SECRETARIA DE ESTADO DE CIÊNCIA E TECNOLOGIA
FUNDAÇÃO DE APOIO À ESCOLA TÉCNICA

EDITAL DE LICITAÇÃO POR PREGÃO ELETRÔNICO
Nº 038/2012
(SIGA)

Fonte:	00
Programa de Trabalho:	40440.1236301212167
Natureza da Despesa:	3390

5 - TIPO DE LICITAÇÃO

5.1 O presente pregão eletrônico reger-se-á pelo **tipo menor preço global por lote**.

6 - CONDIÇÕES DE PARTICIPAÇÃO

6.1 Poderão participar do certame as pessoas físicas ou jurídicas que atuem em ramo de atividade compatível com o objeto licitado, cadastrado no Registro Central de Fornecedores do Estado, mantido pela Subsecretaria de Recursos Logísticos – SUBLOG, da Secretaria de Estado de Planejamento e Gestão – SEPLAG.

6.2 Não serão admitidas na licitação as empresas punidas, no âmbito da Administração Pública Estadual, com as sanções prescritas no art. 7º da Lei nº 10.520/02, bem como nos incisos III e IV do art. 87 da Lei nº 8.666/93, devendo tais penalidades ser publicadas na Imprensa Oficial.

6.3 Não será permitida a participação na licitação de mais de uma empresa sob o controle de um mesmo grupo de pessoas, físicas ou jurídicas.

6.4 Não será permitida a participação na licitação das pessoas físicas e jurídicas arroladas no artigo 9º da Lei nº 8.666/93.

6.5 A licitante que se enquadrar como Microempresa ou Empresa de Pequeno Porte, na forma do art. 2º do Decreto Estadual nº 42.063 de 06 de outubro de 2009, deverá declarar, no momento de inserção de sua proposta, junto ao SIGA, que cumpre os requisitos previstos na Lei Complementar nº 123, de 14.12.2006, em especial quanto ao seu art. 3º.

6.5.1 No caso de não cumprimento do contido no subitem 6.5, por parte da Microempresa ou Empresa de Pequeno Porte, à mesma não será concedido o tratamento favorecido, diferenciado e simplificado regulamento por meio do Decreto Estadual nº 42.063/2009.

6.6 No momento da abertura da sessão pública, o licitante deverá manifestar, em campo próprio do sistema eletrônico, que firmou a Declaração de Elaboração Independente de Proposta constante do Anexo II, que deverá ser apresentada no momento indicado pelo item 15.2.1.



GOVERNO DO ESTADO DO RIO DE JANEIRO
SECRETARIA DE ESTADO DE CIÊNCIA E TECNOLOGIA
FUNDAÇÃO DE APOIO À ESCOLA TÉCNICA

EDITAL DE LICITAÇÃO POR PREGÃO ELETRÔNICO
Nº 038/2012
(SIGA)

7 - CREDENCIAMENTO

7.1 Somente poderão participar deste pregão eletrônico as licitantes devidamente credenciadas junto ao SIGA, devendo o credenciamento ser realizado no prazo de até três dias úteis antes da data de abertura da sessão, conforme previsto no art. 5º, parágrafo 2º do Decreto n.º 31.864/2002.

7.2 O credenciamento dar-se-á pela atribuição de código para o acesso ao SIGA

7.2.1 A licitante, para obter o código para o acesso ao SIGA, deverá acessar o endereço eletrônico www.compras.rj.gov.br, clicar na área de Registro de Fornecedor que se encontra na parte do meio do portal e seguir as orientações de preenchimento. O portal contém um manual orientado o preenchimento.

7.2.1.1 A licitante deverá preencher algumas telas, digitando informações sobre a empresa, pessoas que irão operar o SIGA e as famílias de itens que fornece. Após essa digitação o licitante deverá baixar, em local indicado no Portal, um arquivo contendo um Termo de Responsabilidade o qual deverá imprimir e assinar. Junto com esse Termo Responsabilidade o licitante envia a documentação requerida para a SEPLAG – Secretaria de Planejamento e Gestão no endereço informado no Portal.

7.2.1.2 Após o recebimento da documentação, a SEPLAG, através do SIGA, enviará para o e-mail informado do licitante o código de acesso às funcionalidades do SIGA. Quando o licitante acessar o SIGA deverá colocar seu código informado e senha: SIGA. Essa senha é apenas para o primeiro acesso, pois o sistema irá solicitar que o licitante digite uma senha nova, confirme essa senha e escreva uma pergunta e resposta. O sistema confirmará a nova senha que deverá ser usada nos próximos acessos.

7.3 O uso da senha de acesso pela licitante é de sua responsabilidade exclusiva, incluindo qualquer transação efetuada diretamente ou por seu representante, não cabendo a SEPLAG ou ao órgão promotor da licitação responsabilidade por eventuais danos decorrentes de uso indevido de senha, ainda que por terceiros.

7.4 A perda da senha ou a quebra do sigilo deverão ser comunicadas imediatamente a SEPLAG, para imediato bloqueio de acesso.

7.5 O credenciamento da licitante junto ao SIGA implica na presunção de sua capacidade técnica para realização das operações inerentes ao pregão eletrônico.

8 - DA CONEXÃO COM O SISTEMA E DO ENVIO DAS PROPOSTAS

8.1 Observado o disposto nos itens 6 e 7 deste edital, a participação neste pregão eletrônico dar-se-á por meio da conexão da licitante ao SIGA, pela digitação de sua senha privativa e subsequente encaminhamento da proposta de preços, exclusivamente por meio do SIGA, no período compreendido entre a data de início e de encerramento do acolhimento das propostas, conforme subitem 3.1. deste edital.



GOVERNO DO ESTADO DO RIO DE JANEIRO
SECRETARIA DE ESTADO DE CIÊNCIA E TECNOLOGIA
FUNDAÇÃO DE APOIO À ESCOLA TÉCNICA

EDITAL DE LICITAÇÃO POR PREGÃO ELETRÔNICO
Nº 038/2012
(SIGA)

8.2 A licitante será responsável por todas as transações que forem efetuadas em seu nome no SIGA, assumindo como firmes e verdadeiras suas propostas e lances.

8.3 Como requisito para a participação no pregão eletrônico, a licitante deverá manifestar, sob as penas da lei, em campo próprio do SIGA, o pleno conhecimento e atendimento às exigências de habilitação previstas neste edital.

8.4 Caberá à licitante acompanhar as operações no SIGA durante a sessão pública do pregão eletrônico, ficando responsável pelo ônus decorrente da perda de negócios diante da inobservância de quaisquer mensagens emitidas pelo sistema ou de sua desconexão.

9 - DA PROPOSTA DE PREÇOS

9.1 A Proposta de Preços deverá ser elaborada e enviada exclusivamente por meio do SIGA, em campo específico, a ser integralmente preenchido, **devendo constar as marcas dos produtos ofertados**, vedada a identificação do autor da proposta, sob pena de desclassificação.

9.1.1 Até a abertura da sessão, as licitantes poderão retirar ou substituir a proposta anteriormente apresentada.

9.1.2 O formulário de proposta de preços, em sua forma impressa, Anexo I (Proposta Detalhe), somente será utilizado pela licitante vencedora com vistas à readequação de sua oferta final.

9.1.3 Os documentos anexados durante a inserção da proposta de preços (*folders*, prospectos, declarações, etc.) não poderão estar identificados, ou seja, não será admitida a veiculação do nome da empresa ou de seus representantes, utilização de material timbrado ou qualquer outro meio que facilite a identificação da licitante. A identificação da empresa licitante através da proposta ensejará sua desclassificação.

9.1.4 As propostas não poderão impor condições ou conter opções, somente sendo admitidas propostas que ofertem apenas uma marca, um modelo e um preço para cada material constante do objeto desta licitação.

9.1.5 Em anexo às propostas cadastradas no site, os licitantes deverão encaminhar **CATÁLOGOS contendo as especificações completas dos produtos ofertados, sob pena de desclassificação**.

9.2 A cotação de preços englobará todas as despesas relativas ao objeto da aquisição, bem como os respectivos custos diretos e indiretos, tributos, remunerações, despesas fiscais e financeiras e quaisquer outras necessárias ao cumprimento do objeto desta Licitação, salvo expressa previsão legal. Nenhuma reivindicação adicional de pagamento ou reajustamento de preços será considerada.

9.3 A licitante, cujo estabelecimento esteja localizado no Estado do Rio de Janeiro, deverá apresentar proposta isenta de ICMS, quando cabível, de acordo com o Convênio CONFAZ 26/03 e a Resolução



**GOVERNO DO ESTADO DO RIO DE JANEIRO
SECRETARIA DE ESTADO DE CIÊNCIA E TECNOLOGIA
FUNDAÇÃO DE APOIO À ESCOLA TÉCNICA**

**EDITAL DE LICITAÇÃO POR PREGÃO ELETRÔNICO
Nº 038/2012
(SIGA)**

SER 047/2003, com alteração introduzida pela Resolução SER nº. 121/2004 sendo este valor considerado para efeito de competição na licitação.

9.4 Serão desclassificadas as propostas que não atendam às exigências do ato convocatório.

9.5 A licitante fica obrigada a fornecer todos os itens que estiver cotando no Anexo I, respeitado o tipo licitação definido no item 1.1.

9.6 A proposta deverá limitar-se ao objeto desta licitação, sendo desconsideradas quaisquer alternativas de preço ou qualquer outra condição não prevista no Edital.

9.7 As licitantes ficam obrigadas a manter a validade da proposta por 60 (sessenta) dias contados da data de abertura da sessão, conforme disposto no item 3.

9.7.1 Se por motivo de força maior, a adjudicação não puder ocorrer dentro do período de validade da proposta, ou seja, 60 (sessenta) dias, e caso persista o interesse da **FAETEC**, esta poderá solicitar a prorrogação da validade da proposta por igual prazo.

10 - DA ABERTURA DAS PROPOSTAS E DA FORMULAÇÃO DE LANCES

10.1 A partir do horário previsto no item 3.1 deste Edital, terá início a sessão de abertura do Pregão Eletrônico, ficando as licitantes no aguardo do término da análise da conformidade das propostas e início da disputa de preços, quando poderão encaminhar lances, exclusivamente por meio do SIGA, sendo a licitante imediatamente informada do seu recebimento e respectivo horário de registro e valor.

10.1.2 O sistema ficará disponível para disputa de lances, a partir do horário estipulado para início do certame até término do tempo randômico.

10.2 As licitantes poderão oferecer lances sucessivos, observados o horário fixado e as suas regras de aceitação e o limite de horário de funcionamento do sistema.

10.3 Só serão aceitos os lances cujos valores forem inferiores ao último ofertado pela própria licitante e registrado no sistema. Não serão aceitos dois ou mais lances de mesmo valor, prevalecendo aquele que for recebido e registrado em primeiro lugar.

10.4 Durante o transcurso da sessão pública as licitantes serão informadas, em tempo real, do valor do menor lance registrado, vedada a identificação da detentora do lance.

10.5 No caso de desconexão da Pregoeira, no decorrer da etapa competitiva do Pregão Eletrônico, o SIGA permanecerá acessível às licitantes para a recepção dos lances, retornando a Pregoeira, quando possível, sua atuação no certame, sem prejuízo dos atos realizados.



GOVERNO DO ESTADO DO RIO DE JANEIRO
SECRETARIA DE ESTADO DE CIÊNCIA E TECNOLOGIA
FUNDAÇÃO DE APOIO À ESCOLA TÉCNICA

EDITAL DE LICITAÇÃO POR PREGÃO ELETRÔNICO
Nº 038/2012
(SIGA)

10.6 Quando a desconexão da Pregoeira persistir por tempo superior a dez minutos, a sessão do Pregão Eletrônico será suspensa e terá reinício somente após comunicação expressa aos participantes, através de aviso inserto em campo próprio do SIGA, divulgando data e hora para a reabertura da sessão.

10.7 A etapa de lances da sessão pública será encerrada mediante aviso de fechamento iminente dos lances, emitido pelo sistema eletrônico às licitantes, após o que transcorrerá período de até trinta minutos, aleatoriamente determinado pelo SIGA, findo o qual será automaticamente encerrada a recepção de lances.

10.7.1 A licitante será concedida a possibilidade de enviar solicitação de cancelamento do seu lance durante a realização da etapa de lances da sessão pública, que poderá ser aceita ou não pela Pregoeira. Todavia, durante o tempo randômico de disputa não será possível o encaminhamento de solicitação de cancelamento de lances.

10.8 Caso não sejam apresentados lances, verificar-se-á a aceitabilidade da proposta de menor valor, considerando-se o valor estimado para a contratação.

11 - DO JULGAMENTO DAS PROPOSTAS

11.1 O julgamento obedecerá ao critério de **menor preço global por lote**, na forma do item 05.

11.2 O Sistema SIGA informará a licitante detentora da proposta ou do lance de menor valor, imediatamente após o encerramento da etapa de lances da sessão pública ou, quando for o caso, após verificação de empate ficto, nos termos do item 11.3 deste Edital, cabendo decisão, pela Pregoeira, acerca da aceitação do menor lance ofertado e, ainda, negociação visando à redução do valor.

11.3 Havendo empate no momento do julgamento das propostas, será assegurada às Microempresas e Empresas de Pequeno Porte, a preferência na contratação, caso a proposta de menor preço tenha sido apresentada por empresa que não detenha tal condição.

11.3.1 Para efeito da verificação da existência de empate, no caso das Microempresas ou das Empresas de Pequeno Porte, serão consideradas as propostas por estas apresentadas iguais ou superiores em até 5% àquela mais bem classificada.

11.3.2 Havendo empate, proceder-se-á da seguinte forma:

- a) A Microempresa ou Empresa de Pequeno Porte mais bem classificada será convocada para apresentar proposta de preço inferior àquela vencedora do certame no prazo máximo de 5 (cinco) minutos, após o encerramento da fase de lances, sob pena de preclusão.
- b) Caso a Microempresa ou Empresa de Pequeno Porte, que se apresente neste caso, abdique desse direito ou não venha a ser contratada, serão convocadas, na ordem classificatória, as demais que se enquadrem na mesma hipótese, para o exercício de igual direito.



GOVERNO DO ESTADO DO RIO DE JANEIRO
SECRETARIA DE ESTADO DE CIÊNCIA E TECNOLOGIA
FUNDAÇÃO DE APOIO À ESCOLA TÉCNICA

EDITAL DE LICITAÇÃO POR PREGÃO ELETRÔNICO
Nº 038/2012
(SIGA)

c) Na situação de empate na forma antes prevista, inexistindo oferta de lances e existindo equivalência nos valores apresentados por mais de uma Microempresa ou Empresa de Pequeno Porte, o sistema identificará aquela que primeiro inseriu sua proposta, de modo a possibilitar que esta usufrua da prerrogativa de apresentar oferta inferior à melhor classificada.

11.3.3 Caso nenhuma Microempresa ou Empresa de Pequeno Porte venha a ser contratada pelo critério de desempate, o objeto licitado será adjudicado em favor da proposta originalmente vencedora do certame.

11.4 Se a proposta ou o lance de menor valor não for aceitável, a Pregoeira examinará a proposta ou o lance subsequente, na ordem de classificação, verificando a sua aceitabilidade. Se for necessário, repetirá esse procedimento, sucessivamente, até a apuração de uma proposta ou lance que atenda ao Edital.

11.4.1 Ocorrendo a situação a que se referem os subitem 10.8 e/ou subitem 11.4 deste Edital, a Pregoeira poderá negociar com a licitante para que seja obtido melhor preço.

11.5 O sistema gerará ata circunstanciada da sessão, na qual estarão registrados todos os atos do procedimento e as ocorrências relevantes e que estará disponível para consulta no endereço eletrônico www.compras.rj.gov.br.

11.6 A critério da Pregoeira, poderão ser relevados erros ou omissões formais de que não resultem prejuízo para o entendimento das propostas.

12 - DA HABILITAÇÃO

12.1 Efetuados os procedimentos previstos no item 11 deste Edital, a licitante detentora da proposta ou do lance de menor valor deverá encaminhar para: Setor de Preparo de Licitação/FAETEC, Rua Clarimundo de Melo, 847 – Quintino Bocaiúva – Rio de Janeiro – RJ - CEP 21.311-281, no prazo máximo de 03 (três) dias úteis contados do encerramento da etapa de lances da sessão pública, ou da data de sua convocação, quando posterior à inabilitação da licitante que a antecedia na fase de lances.

a) A documentação de habilitação prevista no item 12.2;

b) A proposta de preços relativa ao valor arrematado, inclusive, se for o caso, detalhando a planilha de custos;

12.1.1 Caso o envio da documentação seja feito através dos Correios, a empresa licitante deverá informar à Equipe de Pregão Eletrônico, através do e-mail: pregao@faetec.rj.gov.br ou pelo telefax (21) 2332-4108, o número de rastreamento do envelope contendo a documentação, no decorrer do mesmo prazo 03 (três) dias úteis.



**GOVERNO DO ESTADO DO RIO DE JANEIRO
SECRETARIA DE ESTADO DE CIÊNCIA E TECNOLOGIA
FUNDAÇÃO DE APOIO À ESCOLA TÉCNICA**

**EDITAL DE LICITAÇÃO POR PREGÃO ELETRÔNICO
Nº 038/2012
(SIGA)**

12.1.2 Os documentos enviados pelas licitantes deverão ser numerados e rubricados em todas as páginas. A licitante deverá declarar o número de folhas contidas no envelope.

12.1.3 A não remessa da documentação no prazo previsto no subitem 12.1 implicará decadência do direito à contratação, sem prejuízo das sanções previstas no item 16, sendo facultado à Administração convocar para contratar as licitantes remanescentes, na ordem de classificação, ou revogar esta licitação.

12.2 As licitantes deverão apresentar os seguintes documentos de habilitação para participar do presente certame:

12.2.1 Habilitação Jurídica:

- a) Registro comercial, no caso de empresário, pessoa física;
- b) Ato constitutivo, estatuto ou contrato social em vigor, devidamente registrado, em se tratando de sociedades empresárias, e, no caso de sociedades por ações, acompanhado de documentos de eleição de seus administradores. Os documentos em apreço deverão estar acompanhados de todas as alterações ou da consolidação respectiva;
- c) Inscrição do ato constitutivo, no caso de sociedade simples, acompanhada de prova de diretoria em exercício;
- d) Decreto de autorização, em se tratando de empresa ou sociedade estrangeira em funcionamento no país, e ato de registro ou autorização para funcionamento expedido pelo órgão competente, quando a atividade assim o exigir.

12.2.2 Regularidade Fiscal e Trabalhista

- a) Prova de inscrição no Cadastro de Pessoas Físicas (CPF) ou no Cadastro Nacional de Pessoas Jurídicas (CNPJ);
- b) Prova de inscrição no cadastro de contribuintes estadual ou municipal, se houver, relativo ao domicílio ou sede do licitante, ou outra equivalente, na forma da lei;
- c) Prova de regularidade perante as Fazendas Nacional, Estadual e Municipal do domicílio ou sede do licitante com a apresentação das seguintes certidões:
 - c.1) A prova de regularidade com a Fazenda Federal será efetuada por meio da Certidão Conjunta Negativa de Débitos relativos a Tributos Federais e à Dívida Ativa da União, ou Certidão Conjunta Positiva com efeito negativo, expedida pela Secretaria da Receita Federal do Brasil (RFB) e Procuradoria-Geral da Fazenda Nacional (PGFN), da sede do licitante.
 - c.2) Certidão Negativa de Débito ou Certidão Positiva com efeito negativo referente à Contribuição Previdenciária e às de Terceiros, expedida pela Secretaria da Receita Federal do Brasil (RFB) da sede do licitante.



GOVERNO DO ESTADO DO RIO DE JANEIRO
SECRETARIA DE ESTADO DE CIÊNCIA E TECNOLOGIA
FUNDAÇÃO DE APOIO À ESCOLA TÉCNICA

EDITAL DE LICITAÇÃO POR PREGÃO ELETRÔNICO
Nº 038/2012
(SIGA)

- c.3) a prova de regularidade com a Fazenda Estadual será feita por meio da apresentação da Certidão Negativa ou Positiva com efeito negativo do Imposto sobre Circulação de Mercadorias e Serviços expedida pela Secretaria de Estado de Fazenda e Certidão da Dívida Ativa para fins de Licitação expedida pela Procuradoria Geral do Estado, ou, se for o caso, certidão comprobatória de que o licitante, pelo respectivo objeto, está isento de inscrição estadual.
- c.4) A prova de regularidade com a Fazenda Municipal será feita por meio da Certidão Negativa de Imposto Sobre Serviços de qualquer natureza.
- d) Prova de regularidade perante o Fundo de Garantia por Tempo de Serviço (FGTS).
- e) Prova de inexistência de débitos inadimplidos perante a justiça do trabalho, mediante a apresentação de Certidão Negativa de Débitos Trabalhistas (CNDT), conforme **Resolução PGE nº 3065, de 30/12/2011**.

12.2.2.1 Na hipótese de cuidar-se de Microempresa ou de Empresa de Pequeno Porte, na forma da lei, não obstante a obrigatoriedade de apresentação de toda a documentação habilitatória, a comprovação da regularidade fiscal somente será exigida para efeito de retirada da nota de empenho, caso se sagre vencedora na licitação.

12.2.2.2 Caso a documentação apresentada pela Microempresa ou pela Empresa de Pequeno Porte contenha alguma restrição, lhe será assegurado o prazo de 02 (dois) dias úteis, contados da declaração do vencedor do certame (no momento imediatamente posterior à fase de habilitação), para a regularização da documentação, pagamento ou parcelamento do débito, e emissão de eventuais certidões negativas ou positivas que tenham efeito negativo.

12.2.2.3 O prazo acima poderá ser prorrogado por igual período, mediante requerimento do interessado, a critério exclusivo da Administração Pública.

12.2.2.4 A não regularização da documentação no prazo estipulado implicará a decadência do direito à contratação, sem prejuízo da aplicação das sanções previstas no art. 81, da Lei nº 8.666, de 21 de junho de 1993.

12.2.3 Qualificação Econômico Financeira

12.2.3.1 Para fins de comprovação da qualificação econômico-financeira, deverão ser apresentados os seguintes documentos:

- a) Balanço Patrimonial e Demonstrações Contábeis do último exercício social, desde que já exigíveis e apresentados na forma da lei, incluindo Termo de Abertura e Encerramento do livro contábil, que comprovem a boa situação financeira da empresa, vedada a sua substituição por balancetes ou



GOVERNO DO ESTADO DO RIO DE JANEIRO
SECRETARIA DE ESTADO DE CIÊNCIA E TECNOLOGIA
FUNDAÇÃO DE APOIO À ESCOLA TÉCNICA

EDITAL DE LICITAÇÃO POR PREGÃO ELETRÔNICO
Nº 038/2012
(SIGA)

balanços provisórios. O Balanço Patrimonial deverá apresentar Índice de Liquidez Geral e Índice de Liquidez Corrente igual ou maior do que 1 e Índice de Endividamento menor do que 1.

a.1 - $ILG = \frac{ATIVO\ CIRCULANTE + REALIZÁVEL\ A\ LONGO\ PRAZO}{PASSIVO\ CIRCULANTE + EXIGÍVEL\ A\ LONGO\ PRAZO} > OU = 1$

a.2 - $ILC = \frac{ATIVO\ CIRCULANTE}{PASSIVO\ CIRCULANTE} > OU = 1$

a.3 - $IE = \frac{PASSIVO\ CIRCULANTE + EXIGÍVEL\ A\ LONGO\ PRAZO}{PATRIMÔNIO\ LÍQUIDO} = OU < 1$

a.4 Os índices contábeis serão calculados pela licitante e confirmados pelo responsável da contabilidade mediante assinatura e a indicação de seu nome e do número de registro no Conselho Regional de Contabilidade.

b) Certidões negativas de falências e recuperação judicial expedidas pelos Distribuidores da Sede do interessado (1º, 2º, 3º e 4º pelos 1º e 2º Offícios de Interdições e Tutelas na cidade do Rio de Janeiro). Se a licitante não for sediado na Comarca da Capital do Estado do Rio de Janeiro, as certidões deverão vir acompanhadas de Declaração Oficial da Autoridade Judiciária competente, relacionando os Distribuidores que, na Comarca de sua Sede, que tenham atribuição para expedir Certidões Negativas de Falências e Recuperação Judicial – Lei nº 11.101/2005.

c) Comprovação de ser dotado de capital social ou de patrimônio líquido mínimo igual ou superior a 5% (cinco por cento) do valor do lote a que a licitante está concorrendo.

12.2.3.2 Os índices contábeis, calculados pela licitante para fins de atendimento da cláusula 12.2.3.1 “a”, deverão ser confirmados pelo responsável da contabilidade da licitante, que deverá apor sua assinatura no documento de cálculo e indicar, de forma destacada, seu nome e número de registro no Conselho Regional de Contabilidade. (Resolução PGE nº 2.892, de 22/11/2010).

12.2.3.2.1 Apresentar Declaração de Habilitação Profissional – DHP Eletrônica e Certidão de Regularidade Profissional, do contabilista responsável.

12.2.4 Qualificação Técnica

a) Comprovação de aptidão da licitante (pessoa jurídica), para desempenho de atividade pertinente e compatível com o objeto da licitação, através de um atestado, fornecido por pessoa jurídica de direito público ou privado.

12.2.5 Declaração relativa ao trabalho de menores

12.2.5.1 Declaração da licitante (Anexo V) de que não possui em seu quadro funcional nenhum menor de dezoito anos desempenhando trabalho noturno, perigoso ou insalubre ou qualquer trabalho por menor



**GOVERNO DO ESTADO DO RIO DE JANEIRO
SECRETARIA DE ESTADO DE CIÊNCIA E TECNOLOGIA
FUNDAÇÃO DE APOIO À ESCOLA TÉCNICA**

**EDITAL DE LICITAÇÃO POR PREGÃO ELETRÔNICO
Nº 038/2012
(SIGA)**

de dezesseis anos, na forma do artigo 7.º, inciso XXXIII, da Constituição Federal, ou Certidão Negativa de Ilícitos Trabalhistas emitida pela Delegacia Regional do Trabalho ao invés da declaração mencionada no item anterior.

12.2.6 Caso a licitante se enquadre como Microempresa ou Empresa de Pequeno Porte deverá apresentar declaração de que cumpre os requisitos previstos na Lei Complementar nº 123, de 14.12.2006, em especial quanto ao seu art. 3º, na forma do VI do Edital.

12.3 O Certificado de Inscrição no Registro Central de Fornecedores do Estado, mantido pela Subsecretaria de Recursos Logísticos – SUBLO, da Secretaria de Estado de Planejamento e Gestão – SEPLAG poderá ser apresentado em substituição aos documentos elencados nos itens 12.2.1, 12.2.2 e 12.2.3.

12.4 Os documentos exigidos nos itens anteriores deverão ser apresentados no original ou em cópia reprográfica autenticada, na forma do artigo 32, e seus parágrafos, da Lei Federal n.º 8.666/93, ressalvada a aplicação da Lei Estadual nº 5.069 de 16 de julho de 2007.

12.5 As certidões valerão nos prazos que lhes são próprios; inexistindo esse prazo, reputar-se-ão válidas por 90 (noventa) dias, contados de sua expedição.

12.6 Constatado o atendimento das exigências previstas no Edital, a licitante será declarada vencedora, sendo-lhe adjudicado o objeto da licitação pela própria Pregoeira, na hipótese de inexistência de recursos, ou pela AUTORIDADE SUPERIOR na hipótese de existência de recursos.

12.7 Se a licitante desatender às exigências previstas no item 12, a Pregoeira examinará a oferta subsequente na ordem de classificação, verificando a sua aceitabilidade e procedendo à sua habilitação, repetindo esse procedimento sucessivamente, se for necessário, até a apuração de uma proposta que atenda ao Edital, sendo a respectiva licitante declarada vencedora.

13 - DAS AMOSTRAS E DAS ESPECIFICAÇÕES TÉCNICAS

13.1 Poderá ser exigida do primeiro colocado a apresentação de **AMOSTRAS** de cada um dos itens arrematados, a ser encaminhada à Pregoeira à **Rua Clarimundo de Melo, 847 – Quintino Bocaiúva – Rio de Janeiro – RJ - CEP 21.311-281**, Tel.: (21) 2332-4108 e Fac-símile (21) 2332-4108. As amostras apresentadas para análise deverão estar corretamente identificadas com o nome do licitante responsável pelo envio.

13.1.1 A apresentação da amostra do produto cotado tem por objetivo a verificação de sua compatibilidade com a especificação do objeto desta licitação, devendo ser efetivada no prazo máximo de 03 (três) dias úteis, contados a partir da sua notificação, que será efetivada por aviso incluso no “*chat mensagem*” correspondente item ou lote.



GOVERNO DO ESTADO DO RIO DE JANEIRO
SECRETARIA DE ESTADO DE CIÊNCIA E TECNOLOGIA
FUNDAÇÃO DE APOIO À ESCOLA TÉCNICA

EDITAL DE LICITAÇÃO POR PREGÃO ELETRÔNICO
Nº 038/2012
(SIGA)

13.1.2 A amostra será analisada por representante da ASSPRIM – ASSESSORIA DE SUPRIMENTOS DA FAETEC, que emitirá laudo motivado acerca do produto apresentado, podendo, ainda, serem realizados testes em laboratórios especializados ou quaisquer outros procedimentos necessários para a adequada verificação da amostra apresentada.

13.1.3 As amostras aprovadas permanecerão em poder da Administração, até a entrega de todo o quantitativo cotado pela licitante.

13.1.4 A proposta do licitante será desclassificada no caso da amostra ser reprovada, devendo a mesma ser notificada para ciência do laudo e retirada da amostra. Caso a amostra não seja retirada pela licitante no prazo máximo de 10 (dez) dias úteis, presumir-se-á seu desinteresse em relação à mesma, que poderá ser descartada ou incorporada ao Patrimônio da FAETEC.

13.1.5 A desclassificação da proposta na forma prevista no item anterior acarretará o consequente chamamento do segundo colocado, adotando-se o mesmo procedimento em relação à amostra.

13.2 A empresa vencedora deverá ofertar Garantia do Fabricante, a contar da data de entrega dos equipamentos.

13.3 A garantia e os compromissos de inspeções emitidos por **fornecedores estrangeiros** deverão ser notariados, autenticados pelo Consulado Brasileiro no país respectivo e traduzidos para o português por tradutor público juramentado se apresentados em outro idioma.

13.4 O vencedor deverá disponibilizar catálogo com endereço dos representantes autorizados, no Estado do Rio de Janeiro, para prestação de serviços de manutenção e estoque de peças originais dos equipamentos.

14 - DOS RECURSOS

14.1 A licitante interessada em interpor recurso deverá manifestar-se imediatamente após a declaração de vencedor pela Pregoeira expondo os motivos por meio do SIGA, no prazo mínimo de 30 (trinta) minutos, após a declaração do vencedor pelo Pregoeiro expondo os motivos. Na hipótese de ser aceito o Recurso, será concedido o prazo de 03 (três) dias úteis para apresentação das razões, ficando as demais licitantes desde logo intimadas para, querendo, apresentarem contra-razões em igual período que começará a contar do término do prazo da recorrente, sendo-lhes assegurada vista imediata do processo administrativo mediante requerimento dirigido à Pregoeira.

14.2. As razões e contra-razões de recurso poderão, facultativamente, ser enviadas para o e-mail pregao@faetec.rj.gov.br ou para o fac-símile nº (21) 2332-4108, com obrigatória apresentação do original no Protocolo Central da FAETEC, desde que observado o prazo de 3 (três) dias úteis, contado a partir da declaração de vencedor do certame.



GOVERNO DO ESTADO DO RIO DE JANEIRO
SECRETARIA DE ESTADO DE CIÊNCIA E TECNOLOGIA
FUNDAÇÃO DE APOIO À ESCOLA TÉCNICA

EDITAL DE LICITAÇÃO POR PREGÃO ELETRÔNICO
Nº 038/2012
(SIGA)

14.3 A não apresentação das razões acarretará como conseqüência a análise do recurso apenas pela síntese da manifestação a que se refere o item 14.1.

14.4 A falta de manifestação imediata e motivada da licitante importará a decadência do direito de recurso e a adjudicação do objeto da licitação pela Pregoeira ao vencedor.

14.5 Não serão conhecidos os recursos interpostos após os respectivos prazos legais, bem como os que forem enviados por fax, e-mail ou entregues pessoalmente, **sem que o original não seja protocolado na forma do item 14.2.**

14.6 O acolhimento do recurso importará a invalidação apenas dos atos insuscetíveis de aproveitamento.

14.7 As razões de recursos serão dirigidas à AUTORIDADE SUPERIOR por intermédio da Pregoeira que, no prazo de 03 (três) dias úteis, poderá reconsiderar sua decisão ou, nesse mesmo prazo, fazê-las subir, devidamente informadas, para decisão final.

14.8 As licitantes que não observarem o previsto no item 1.6 deste edital, declinarão do direito de contestar, após o julgamento, falhas ou irregularidades que tenham viciado a licitação, hipótese em que tal comunicação não terá efeito de recurso.

15 - DA ADJUDICAÇÃO, DA HOMOLOGAÇÃO E DA CONTRATAÇÃO

15.1 Não sendo interposto recurso, a Pregoeira adjudicará o objeto do certame ao arrematante, com a posterior homologação do resultado pela Autoridade Superior da FAETEC. Havendo interposição de recurso, após o julgamento, a Autoridade Superior da FAETEC adjudicará e homologará o procedimento.

15.2 Uma vez homologado o resultado da licitação pela Autoridade Superior da FAETEC, a licitante vencedora será convocada, por escrito, com uma antecedência mínima de 24 (vinte e quatro) horas, para assinatura do contrato.

15.3 Na forma do disposto no Decreto Estadual nº 33.925, de 18.09.2003, a licitante vencedora deverá apresentar, como condição para assinatura do contrato ou retirada da nota de empenho, Declaração (Anexo V) de que preenche, em seus quadros, o percentual mínimo de empregados beneficiários da Previdência Social reabilitados ou com pessoa portadora de deficiência habilitada, na seguinte proporção:

- I. De cem a duzentos empregados, 2% (dois por cento);
- II. De duzentos e um a quinhentos empregados, 3% (três por cento);
- III. De quinhentos e um a mil empregados, 4% (quatro por cento);
- IV. Mais de mil empregados, 5% (cinco por cento).



**GOVERNO DO ESTADO DO RIO DE JANEIRO
SECRETARIA DE ESTADO DE CIÊNCIA E TECNOLOGIA
FUNDAÇÃO DE APOIO À ESCOLA TÉCNICA**

**EDITAL DE LICITAÇÃO POR PREGÃO ELETRÔNICO
Nº 038/2012
(SIGA)**

15.3.1 A empresa que possuir em seu quadro menos de 100 (cem) empregados está **isenta** do cumprimento do Decreto supramencionado, devendo, no entanto, apresentar declaração (Anexo V) informando a quantidade de funcionários existente em seu quadro funcional.

15.4 Poderá o Ordenador de Despesas, a seu critério, encaminhar a declaração apresentada pela licitante vencedora à Delegacia Regional do Trabalho, órgão responsável pela fiscalização e cumprimento da legislação relativa ao trabalho das pessoas portadoras de deficiência.

15.5 Na hipótese de não atendimento do dispositivo no item anterior poderá a Contratante proceder à convocação dos demais licitantes, observada a ordem de classificação, sem prejuízo da aplicação da penalidade a que se refere o art. 81 da Lei n.º 8.666/93.

15.6 Deixando o adjudicatário de retirar a Nota de Empenho no prazo fixado, sem prejuízo da aplicação das sanções administrativas ao faltoso, após a licitação ter retornado à fase de habilitação pela Autoridade Superior, poderá a Pregoeira examinar as ofertas subsequentes e a qualificação das licitantes, na ordem de classificação, até a apuração de uma que atenda ao edital.

16 - CONDIÇÕES DE PAGAMENTO

16.1 Os pagamentos serão efetuados, preferencialmente, através de crédito em conta corrente do Banco BRADESCO S/A, cujo número e agência deverão ser informados pelo adjudicatário no Anexo I (Proposta Detalhe).

16.2 No caso do adjudicatário estar estabelecido em localidade que não possua agência do BRADESCO, o pagamento poderá ser efetuado no Banco do Brasil ou Caixa Econômica Federal, cujo número e agência deverão ser informados pelo adjudicatário no Anexo I (Proposta Detalhe).

16.3 Se quando da efetivação do pagamento, os documentos comprobatórios de situação regular em relação ao INSS e ao FGTS, apresentados em atendimento às exigências de habilitação, estiverem com a validade expirada, o pagamento ficará retido até a apresentação dos documentos que atestem a sua regularidade.

16.4 O prazo de pagamento será de até 30 (trinta) dias, a contar da data final do período de adimplimento de cada parcela.

16.4.1 Considera-se adimplimento o cumprimento da prestação com a entrega do objeto, devidamente atestada pelo(s) agente(s) competente(s).

16.5 Caso se faça necessária a reapresentação de qualquer fatura por culpa do adjudicatário, o prazo de 30 (trinta) dias ficará suspenso, prosseguindo a sua contagem a partir da data da respectiva reapresentação.



GOVERNO DO ESTADO DO RIO DE JANEIRO
SECRETARIA DE ESTADO DE CIÊNCIA E TECNOLOGIA
FUNDAÇÃO DE APOIO À ESCOLA TÉCNICA

EDITAL DE LICITAÇÃO POR PREGÃO ELETRÔNICO
Nº 038/2012
(SIGA)

16.6 Os pagamentos eventualmente realizados com atraso sofrerão a incidência de atualização financeira pelo IGPM – Índice Geral de Preços de Mercados e juros moratórios de 0,5% ao mês, calculado *pro rata*

die, e aqueles pagos em prazo inferior ao estabelecido neste edital serão feitos mediante desconto de 0,5% ao mês *pro rata die*. Entende-se por atraso, o período que exceder aos 30 (trinta) dias, após a data de adimplimento da obrigação assumida.

16.7 A forma de pagamento será em parcela única, de acordo com o item **16.4** do presente Edital.

16.8 O adjudicatário, sediado no Estado do Rio de Janeiro, deverá emitir a Nota Fiscal na forma do § 1º, alíneas a, b, c e d, do art. 2º da Resolução SER 047/2003, mencionada no item 9.3 deste edital.

17 - DAS PENALIDADES

17.1 Os licitantes, adjudicatários ou contratados inadimplentes estarão sujeitos às penalidades previstas no art. 87 da Lei Federal n.º 8.666/93 e no art. 7º da Lei n.º 10.520/2002, assegurados o contraditório e a ampla defesa.

17.1.1 A licitante que, convocada no prazo de 05 (cinco) dias úteis, deixar de retirar a Nota de Empenho, deixar de entregar ou apresentar documentação falsa exigida para o certame, ensejar o retardamento da execução de seu objeto, não mantiver a proposta, falhar ou fraudar na execução do contrato, comportar-se de modo inidôneo ou cometer fraude fiscal, ficará impedido de licitar e contratar com o Estado do Rio de Janeiro, e terá o seu cadastramento do RCF suspenso pelo prazo de até 05 (cinco) anos, sem prejuízo das multas previstas em edital, contrato e das demais cominações legais.

17.2. O atraso injustificado no cumprimento das obrigações contratuais sujeitará o contratado à multa de mora de 1% (um por cento) ao dia, por dia útil que exceder o prazo, sobre o valor da Nota de Empenho, ou do saldo não atendido, respeitados os limites da lei civil e sem prejuízo da possibilidade de rescisão unilateral do contrato pela Administração e da aplicação das sanções previstas neste edital e na legislação inicialmente citada.

18 - ACEITAÇÃO DO OBJETO DA LICITAÇÃO

18.1 Executado o contrato, o seu objeto será recebido na forma prevista no art. 73 da Lei n.º 8.666/93, dispensado o recebimento provisório nas hipóteses previstas no art. 74 da mesma lei.

18.2 O recebimento provisório ou definitivo do objeto da aquisição não exclui a responsabilidade civil a ele relativa, nem a ético-profissional, pela sua perfeita execução do objeto licitado.



GOVERNO DO ESTADO DO RIO DE JANEIRO
SECRETARIA DE ESTADO DE CIÊNCIA E TECNOLOGIA
FUNDAÇÃO DE APOIO À ESCOLA TÉCNICA

EDITAL DE LICITAÇÃO POR PREGÃO ELETRÔNICO
Nº 038/2012
(SIGA)

18.3 Salvo se houver exigência a ser cumprida pelo adjudicatário, o processamento da aceitação provisória ou definitiva deverá ficar concluído no prazo de 30 dias úteis, contados da entrada do respectivo requerimento no protocolo da repartição interessada.

19 - DISPOSIÇÕES GERAIS

19.1 É facultada à Pregoeira ou à Autoridade Superior, em qualquer fase da licitação, a promoção de diligência destinada a esclarecer ou a complementar a instrução do processo, vedada a inclusão posterior de documento ou informação que deveria constar originariamente da proposta.

19.2 A presente licitação poderá ser revogada por razões de interesse público decorrente de fato superveniente devidamente comprovado, ou anulado no todo ou em parte por ilegalidade, de ofício ou por provocação de terceiro, observado o princípio da prévia e ampla defesa e sem que caiba às licitantes qualquer direito a reclamação ou indenização por esses fatos, de acordo como art. 229 da Lei Estadual nº 287/79 c/c o art. 49 da Lei Federal nº 8.666/93.

19.3 O objeto da presente licitação poderá sofrer acréscimos ou supressões, conforme previsto no art. 65, § 1º e 2º da Lei n.º 8.666/93.

19.4 Na contagem dos prazos estabelecidos neste edital excluir-se-á o dia do início e incluir-se-á o do vencimento.

19.5 Ficam as licitantes sujeitas às sanções administrativas, cíveis e criminais cabíveis caso apresentem, na licitação, qualquer declaração falsa que não corresponda à realidade dos fatos.

19.6 Acompanham este edital os seguintes anexos:

- **Anexo I** - Proposta Detalhe
- **Anexo II** – Modelo de Declaração de elaboração independente de Proposta
- **Anexo III** – Termo de Referência
- **Anexo IV** - Modelo de Declaração de Atendimento ao disposto no art. 7.º, inciso XXXIII, da Constituição Federal
- **Anexo V**- Declaração de que dispõe em seus quadros funcionais do percentual mínimo de beneficiários da Previdência Social (Decreto 33.925/2003)
- **Anexo VI** – Declaração que não dispõe em seus quadros funcionais do percentual mínimo de beneficiários da Previdência Social (Decreto 33.925/2003) - **ISENTO**
- **Anexo VII** - Modelo de Declaração de enquadramento da empresa licitante como Microempresa ou Empresa de Pequeno Porte.

19.7 A homologação do resultado desta licitação não importará direito à contratação.

19.8 Os casos omissos serão resolvidos pela AUTORIDADE SUPERIOR, com auxílio da Pregoeira e da Equipe de Apoio.



SERVIÇO PÚBLICO ESTADUAL
PROCESSO Nº E-26/31.613/2012
DATA: 12/03/2012 Fls.: _____
RUBRICA: _____

GOVERNO DO ESTADO DO RIO DE JANEIRO
SECRETARIA DE ESTADO DE CIÊNCIA E TECNOLOGIA
FUNDAÇÃO DE APOIO À ESCOLA TÉCNICA

EDITAL DE LICITAÇÃO POR PREGÃO ELETRÔNICO
Nº 038/2012
(SIGA)

19.9 O foro da cidade do Rio de Janeiro é designado como o competente para dirimir quaisquer controvérsias relativas a este Pregão e à adjudicação, contratação e execução dela decorrentes.

Rio de Janeiro, de de 2012.

FAETEC – FUNDAÇÃO DE APOIO À ESCOLA TÉCNICA
CELSO PANSERA
Presidente

Assessoria Especial – Setor de Licitações
Rua Clarimundo de Melo, 847 – Quintino Bocaiúva – CEP 21.311-280 – Rio de Janeiro/RJ



**SECRETARIA
DE CIÊNCIA
E TECNOLOGIA**



**SERVIÇO PÚBLICO ESTADUAL****ANEXO I****PROPOSTA DETALHE**

Processo nº E-26/31.613/2012

Data: 12/03/2012 Fls.: _____

Rubrica: _____

Licitação por: Pregão Eletrônico nº 038/2012-R1

A realizar-se em: 18/10/2012, às 11:00 hs.

Requisição: PAM nº. 0030/2012; PAM nº. 0031/2012 e PAM nº.0032/2012

A empresa ao lado propõe-se a fornecer ao Estado do Rio de Janeiro pelos preços abaixo assinalados, obedecendo rigorosamente às condições constantes no **Edital PE nº 038/2012-R1**

CARIMBO DA EMPRESA

ITEM	CÓDIGO	ESPECIFICAÇÃO	UNID.	QUANT.	MARCA	PREÇO C/ICMS		PREÇO S/ICMS	
						UNIT.	TOTAL	UNIT.	TOTAL
PAM Nº.0030/2012									
1	Código do Item: 7510.032.0005 (ID - 8231)	GRAMPO GRAMPEADOR, MATERIAL: ACO CARBONO, ACABAMENTO: GALVANIZADO, TAMANHO: 26/6	CX	50					
2	Código do Item: 7510.046.0023 (ID - 12120)	PINCEL ATOMICO, TIPO: RECARREGAVEL, BASE: ALCOOL, PONTA: CHANFRADA, MATERIAL PONTA: FELTRO, TAMANHO PONTA: 3 MM, COR: PRETO	UNID	120					
3	Código do Item: 7045.024.0010 (ID - 63059)	MIDIA, PADRAO: CD-RW, CAPACIDADE ARMAZENAMENTO: 700 MB, TEMPO GRAVACAO: 90 MIN, SUPERFICIE GRAVACAO: PRATEADA	UNID	250					
4	Código do Item: 7530.022.0116 (ID - 86084)	ENVELOPE SACO, TIMBRE: SEM TIMBRE, MATERIAL: PLASTICO, COR: BRANCO, FECHAMENTO: COM 30 mm DE ABA AUTO COLANTE, GRAMATURA: 90 G/M², LARGURA: 47 CM, COMPRIMENTO: 41 CM	UNID	6000					
5	Código do Item: 7540.021.0010 (ID - 81389)	IMPRESSO PERSONALIZADO, MODELO: NUMERICO PLANO, 60 QUESTOES, QUANTIDADE VIAS: 01 VIA, DIMENSAO (L X C): 165 X 200 MM, GRAMATURA PAPEL: 90 GR, COR PAPEL: BRANCO DIAGRAMADO EM VERMELHO Observação: PACOTE COM 100 UNIDADES.	PCT	1500					
6	Código do Item: 7540.021.0011 (ID - 81390)	IMPRESSO PERSONALIZADO, MODELO: NUMERICO PLANO, 100 QUESTOES, QUANTIDADE VIAS: 01 VIA, DIMENSAO (L X C): 165 X 297 MM, GRAMATURA PAPEL: 90 GR, COR PAPEL: BRANCO DIAGRAMADO EM VERMELHO Observação: PACOTE COM 100 UNIDADES.	PCT	1100					

OBSERVAÇÕES:

- A PROPOSTA DETALHE deverá:
- 1ª - Ser datilografada, sem emendas e rasuras; conter os preços em algarismo e por extenso, por unidade, já incluídas as despesas de fretes, impostos federais ou estaduais e descontos especiais a ser datada e assinada pelo gerente ou seu procurador.
 - 2ª - O proponente se obrigará, mediante devolução da PROPOSTA DETALHE, a cumprir os termos nela contidos.
 - 3ª - As duas primeiras vias da PROPOSTA DETALHE deverão ser devolvidas a este ÓRGÃO, até a hora e data marcadas, em envelope fechado, com a indicação do seu número e data de encerramento.
 - 4ª - A licitação mediante PROPOSTA DETALHE poderá ser anulada no todo, ou em parte, de conformidade com a legislação vigente.

Prazo de Entrega: Conforme Termo de Referência
Validade da Proposta Detalhe (preços válidos), por 60 (sessenta) dias.

Local de Entrega: Rua Clarimundo de Melo, 847 - Quintino - Rio de Janeiro - RJ

Declaramos inteira submissão ao presente Termo e Legislação vigente

Em: ____/____/2012

DADOS BANCÁRIOS:

Banco: Nº

Agência: C/C:

FIRMA PROPONENTE



ANEXO I
PROPOSTA DETALHE

SERVIÇO PÚBLICO ESTADUAL
Processo nº E-26/31.613/2012
Data: 12/03/2012 Fls.: _____

Rubrica: _____

ITEM	CÓDIGO	ESPECIFICAÇÃO	UNID.	QUANT.	MARCA	PREÇO C/ICMS		PREÇO S/ICMS	
						UNIT.	TOTAL	UNIT.	TOTAL
7	Código do Item: 7520.016.0025 (ID - 86083)	GRAMPEADOR,MODELO: PROFISSIONAL, MATERIAL: ACO, ACABAMENTO: NIQUELADO, GRAMPO: 23/8 A 23/13, CAPACIDADE CARGA: 1 PENTE (200 GRAMPOS), CAPACIDADE FOLHA: 100 FL, MATERIAL BASE: BORRACHA, DIMENSAO (C X H X L): 29,0 x 7,5 x 11,5 CM, COR: PRETO	UNID.	5					
8	Código do Item: 7510.032.0037 (ID - 86047)	GRAMPO GRAMPEADOR,MATERIAL: ACO CARBONO, ACABAMENTO: GALVANIZADO, TAMANHO: 23/6	CX	20					
9	Código do Item: 7510.032.0034 (ID - 76018)	GRAMPO GRAMPEADOR,MATERIAL: ACO CARBONO, ACABAMENTO: GALVANIZADO, TAMANHO: 23/10	CX	20					
10	Código do Item: 7510.032.0033 (ID - 75748)	GRAMPO GRAMPEADOR,MATERIAL: ACO CARBONO, ACABAMENTO: GALVANIZADO, TAMANHO: 23/8	CX	20					
11	Código do Item: 7510.032.0032 (ID - 75747)	GRAMPO GRAMPEADOR,MATERIAL: ACO CARBONO, ACABAMENTO: GALVANIZADO, TAMANHO: 23/13	CX	20					
		PAM Nº.0031/2012							
12	Código do Item: 8135.011.0001 (ID - 53951)	PAPEL KRAFT,LARGURA: 60 CM, COMPRIMENTO: 200 M, GRAMATURA: 80 G, ACONDICIONAMENTO: BOBINA	UNID.	20					
		PAM Nº.0032/2012							
13	Código do Item: 4020.007.0001 (ID - 83924)	BARBANTE ,MATERIAL: ALGODAO, REFERENCIA: 8 F, ACABAMENTO: CRU Observação: 50 ROLOS DE 100 METROS	M	5000					
14	Código do Item: 5680.005.0004 (ID - 82543)	FITA ADESIVA PARA LINOLEO,COR: CINZA, LARGURA: 48MM X 50M	RL	100					
	TOTAL								
DADOS BANCÁRIOS:									
Banco:	Nº								
Agência:	C/C:								



GOVERNO DO ESTADO DO RIO DE JANEIRO
SECRETARIA DE ESTADO DE CIÊNCIA E TECNOLOGIA
FUNDAÇÃO DE APOIO À ESCOLA TÉCNICA

SERVIÇO PÚBLICO ESTADUAL
PROCESSO Nº E-26/31.613/2012
DATA: 12/03/2012 Fls.: _____
RUBRICA: _____

LICITAÇÃO POR PREGÃO ELETRÔNICO Nº 038/2012-R1

MODELO DE DECLARAÇÃO DE
ELABORAÇÃO INDEPENDENTE DE
PROPOSTA - DECRETO nº 43.150, de
08/12 E DECRETO nº 43.687 de 07/12

ANEXO II

DECLARAÇÃO

(IDENTIFICAÇÃO COMPLETA DO REPRESENTANTE LEGAL DA LICITANTE), como representante devidamente constituído de (IDENTIFICAÇÃO COMPLETA DA LICITANTE OU DO CONSÓRCIO), doravante denominado LICITANDO, para fins do disposto **16.2.1 do Edital** de **PREGÃO ELETRÔNICO Nº 038/2012-R1**, declara, sob as penas da lei, em especial o art. 299 do código Penal Brasileiro, que:

- a) A proposta anexa foi elaborada de maneira independente, e que o conteúdo da proposta anexa não foi, no todo ou em parte, direta ou indiretamente, informado a, discutido com ou recebido de qualquer outro participante potencial ou de fato do **PREGÃO ELETRÔNICO Nº 038/2012-R1**, por qualquer meio ou por qualquer pessoa;
- b) A intenção de apresentar a proposta anexa não foi informada a, discutida com ou recebida de qualquer outro participante potencial ou de fato do **PREGÃO ELETRÔNICO Nº 038/2012-R1**, por qualquer meio ou qualquer pessoa;
- c) Que não tentou, por qualquer meio ou por qualquer pessoa, influir na decisão de qualquer outro participante potencial ou de fato do **PREGÃO ELETRÔNICO Nº 038/2012-R1**, quanto a participar ou não da referida licitação;
- d) Que o conteúdo da proposta anexa não será, no todo ou em parte, direta ou indiretamente, comunicado ou discutido com qualquer outro participante potencial ou de fato do **PREGÃO ELETRÔNICO Nº 038/2012-R1** antes da adjudicação do objeto da referida licitação;
- e) Que o conteúdo da proposta anexa não foi no todo ou em parte, direta ou indiretamente, informado a, discutido com ou recebido da FAETEC antes da abertura oficial das propostas e;
- f) Que está plenamente ciente do teor e da extensão desta declaração e que detém plenos poderes e informações para firmá-la.

Rio de Janeiro, _____ de _____ de 2012.

Assinatura _____

Nome Completo:

Cargo:

CPF:

Doc. Identidade:

Observações:

- ✓ **Emitir em papel timbrado da empresa;**
- ✓ No caso do Representante Legal não ser um dos sócios da empresa licitante, deverá ser apresentado o instrumento de procuração para tais poderes.
- ✓ Carimbo da Empresa.

Assessoria Especial – Setor de Licitações

Rua Clarimundo de Melo, 847 – Quintino Bocaiúva – CEP 21.311-280 – Rio de Janeiro/RJ
Tel.:2332-4108 - E- mail spl@faetec.rj.gov.br



SECRETARIA
DE CIÊNCIA
E TECNOLOGIA

FAETEC
FUNDAÇÃO DE APOIO À ESCOLA TÉCNICA
DO ESTADO DO RIO DE JANEIRO



GOVERNO DO ESTADO DO RIO DE JANEIRO
SECRETARIA DE ESTADO DE CIÊNCIA, TECNOLOGIA
FUNDAÇÃO DE APOIO À ESCOLA TÉCNICA

SERVIÇO PÚBLICO ESTADUAL
PROCESSO Nº E-26/31.613/2012
DATA: 12/03/2012
Fls.: _____ RUBRICA: _____

ANEXO III

TERMO DE REFERÊNCIA

OBJETOS: Aquisição de material de expediente / Avaliação Interna – Olimpíadas FAETEC

- Grampo Grampeado, mat. Aço carbono, acabamento: Galvanizado, Tam. 26/6 – caixa com 5000 grampos;
- Pincel Atômico, tipo: recarregável, base: álcool, ponta: chanfrada, material ponta: feltro, tamanho ponta; 3mm, cor preto;
- Mídia padrão: CD-RW, capacidade de armazenamento: 700MB, tempo de gravação: 90min, superfície de gravação: prateada;
- Envelope tipo saco, sem timbre, material plástico, cor branco, fechamento: com 30mm de aba autocolante, gramatura 90G/M², largura; 47cm, comprimento: 41cm;
- Impresso personalizado, modelo: numérico plano, 60 questões, quantidade de vias 01, dimensão (LxC): 165x200mm, gramatura papel: 90gr, cor papel: branco diagramado em vermelho – pacote com 1.000 unidades; (segue modelo em anexo)

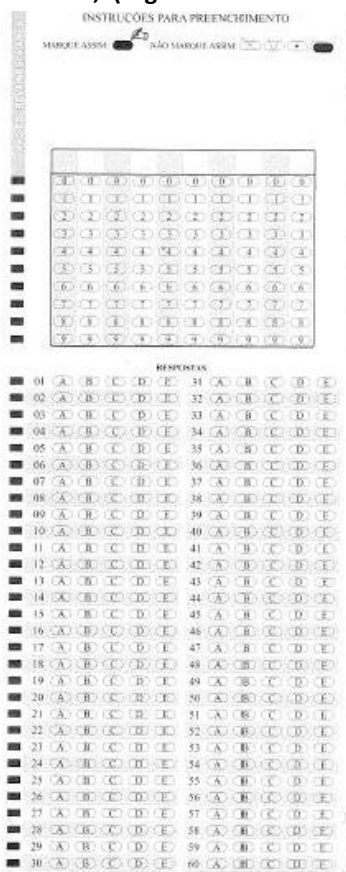

Assessoria de Suprimentos

Rua Clarimundo de Melo, 847 – CEP 21311-280 – Quintino (21) 2332-4112/4113
divisaodesuprimentos@gmail.com



SECRETARIA DE
CIÊNCIA E TECNOLOGIA





**GOVERNO DO ESTADO DO RIO DE JANEIRO
SECRETARIA DE ESTADO DE CIÊNCIA, TECNOLOGIA
FUNDAÇÃO DE APOIO À ESCOLA TÉCNICA**

SERVIÇO PÚBLICO ESTADUAL
PROCESSO Nº E-26/31.613/2012
DATA: 12/03/2012
Fls.: _____ RUBRICA: _____

- Impresso personalizado, modelo: numérico plano, 100 questões, quantidade de vias 01, dimensão (LxC): 165x297mm, gramatura papel: 90gr, cor papel: branco diagramado em vermelho – pacote com 1.000 unidades;
- Grampeador, modelo: profissional, material: aço, acabamento: niquelado, grampo, grampo: 23/8 a 23/13, capacidade carga: 1 pente (200 grampos), capacidade folha: 100 fl, material base: borracha, dimensão (C x H x L): 29,0x7,5x11,5cm aproximadamente, cor preto;
- Grampo grampeador, material: aço carbono, acabamento: galvanizado, tamanho: 23/6 – caixa com 5000 grampos;
- Grampo grampeador, material: aço carbono, acabamento: galvanizado, tamanho: 23/10 – caixa com 5000 grampos;
- Grampo grampeador, material: aço carbono, acabamento: galvanizado, tamanho: 23/8 – caixa com 5000 grampos;
- Grampo grampeador, material: aço carbono, acabamento: galvanizado, tamanho: 23/13 – caixa com 5000 grampos;
- Papel Kraft, larg. 60cm, comp. 200m, gramatura 80g, acondicionamento em bobina;
- Barbante, material: algodão, referência: 8 fios, acabamento cru – acondicionado em rolos com 184m aproximadamente;
- Fita adesiva para linoleo, cor cinza: 48mm x 50m;

JUSTIFICATIVA:

MATERIAL NECESSÁRIO A DIRETORIA DE DESENVOLVIMENTO EDUCACIONAL, VISANDO AVALIAÇÃO DAS ATIVIDADES FINALÍSTICAS.

PRAZO DE ENTREGA E LOCAL PARA ENTREGA:

IMEDIATO (30 DIAS) - RUA CLARIMUNDO DE MELO 847 – ALMOXARIFADO CENTRAL.

GARANTIA:

OBSERVADA A GARANTIA DADA PELO FABRICANTE, CONFORME ESTABELICIDO PELO CÓDIGO DE DEFESA DO CONSUMIDOR.

AMOSTRA:

NECESSÁRIA APRESENTAÇÃO DE CATALOGOS PARA ANÁLISE, PELAS EMPRESAS PARTICIPANTES, SOB PENA DE DESCLASSIFICAÇÃO, COMO TAMBÉM AMOSTRA DO PRODUTO PELA EMPRESA VENCEDORA PARA ANÁLISE E APROVAÇÃO.

RIO DE JANEIRO, 01 DE JULHO DE 2012

(ORIGINAL ASSINADO) _____.

ASSESSORIA DE SUPRIMENTOS

Assessoria de Suprimentos

Rua Clarimundo de Melo, 847 – CEP 21311-280 – Quintino (21) 2332-4112/4113
divisaodesuprimentos@gmail.com



SECRETARIA DE
CIÊNCIA E TECNOLOGIA





SERVIÇO PÚBLICO ESTADUAL
PROCESSO Nº E-26/31.613/2012
DATA: 12/03/2012 Fls.: _____
RUBRICA: _____

GOVERNO DO ESTADO DO RIO DE JANEIRO
SECRETARIA DE ESTADO DE CIÊNCIA E TECNOLOGIA
FUNDAÇÃO DE APOIO À ESCOLA TÉCNICA

LICITAÇÃO POR PREGÃO ELETRÔNICO Nº 038/2012-R1

ANEXO IV

MODELO DE DECLARAÇÃO
DE CUMPRIMENTO AO ART.
7º, XXXIII, DA CF

DECLARAÇÃO

(NOME DA EMPRESA), inscrita no CNPJ sob o nº _____, por intermédio de seu Representante Legal, Sr(a). _____, portador(a) da carteira de identidade nº _____, expedida pelo _____ e do CPF nº _____, DECLARA que não atribui a menor de dezoito anos trabalho noturno, perigoso ou insalubre e que não emprega menor de dezesseis anos, para fins do disposto no inciso V do art. 27, da Lei 8.666, de 21 de junho de 1993, acrescido pela Lei nº 9.854, de 27 de outubro de 1999 e na forma do art. 7º, inciso XXXIII, da Constituição Federal.

Rio de Janeiro, _____ de _____ de 2012.

Assinatura

Nome Completo:

Cargo:

CPF:

Doc. Identidade:

Observações:

- ✓ **Emitir em papel timbrado da empresa;**
- ✓ No caso do Representante Legal não ser um dos sócios da empresa licitante, deverá ser apresentado o instrumento de procuração para tais poderes.
- ✓ Carimbo da Empresa.

Assessoria Especial – Setor de Licitações

Rua Clarimundo de Melo, 847 – Quintino Bocaiúva – CEP 21.311-280 – Rio de Janeiro/RJ
Tel.: 2332-4108 - E- mail spl@faetec.rj.gov.br



SECRETARIA
DE CIÊNCIA
E TECNOLOGIA

FAETEC
FUNDAÇÃO DE APOIO À ESCOLA TÉCNICA
DO ESTADO DO RIO DE JANEIRO



SERVIÇO PÚBLICO ESTADUAL
PROCESSO Nº E-26/31.613/2012
DATA: 12/03/2012 Fls.: _____
RUBRICA: _____

GOVERNO DO ESTADO DO RIO DE JANEIRO
SECRETARIA DE ESTADO DE CIÊNCIA E TECNOLOGIA
FUNDAÇÃO DE APOIO À ESCOLA TÉCNICA

LICITAÇÃO POR PREGÃO ELETRÔNICO Nº 038/2012-R1

ANEXO V

MODELO DE DECLARAÇÃO
EM ATENDIMENTO AO
DECRETO 33.925/03

DECLARAÇÃO

DECLARO, sob as penas da Lei, em atendimento ao Edital de **Pregão nº 038/2012-R1**, promovido pela FAETEC e marcado para às ___/___ horas do dia ___/___/2012, no endereço eletrônico **www.compras.rj.gov.br**, que a firma (Nome Completo) – CNPJ nº _____, com sede (ou domicílio) no (endereço completo), por mim representada, atende às exigências impostas pelo Decreto Estadual nº 33.925 de 18/09/03, relacionadas com a existência em seus quadros de empregados beneficiários da Previdência Social reabilitados ou pessoas portadoras de deficiência habilitada, conforme dados a seguir:

- Nº total de empregados, _____;
- Nº total de empregados reabilitados e/ou deficientes, _____.

Rio de Janeiro, _____ de _____ de 2012.

Assinatura _____

Nome Completo:

Cargo:

CPF:

Doc. Identidade:

Observações:

- ✓ **Emitir em papel timbrado da empresa;**
- ✓ No caso do Representante Legal não ser um dos sócios da empresa licitante, deverá ser apresentado o instrumento de procuração para tais poderes.
- ✓ Carimbo da Empresa

Assessoria Especial – Setor de Licitações

Rua Clarimundo de Melo, 847 – Quintino Bocaiúva – CEP 21.311-280 – Rio de Janeiro/RJ
Tel.:2332-4108 - E- mail spl@faetec.rj.gov.br



SECRETARIA
DE CIÊNCIA
E TECNOLOGIA

FAETEC
FUNDAÇÃO DE APOIO À ESCOLA TÉCNICA
DO ESTADO DO RIO DE JANEIRO



SERVIÇO PÚBLICO ESTADUAL
PROCESSO Nº E-26/31.613/2012
DATA: 12/03/2012 Fls.: _____
RUBRICA: _____

GOVERNO DO ESTADO DO RIO DE JANEIRO
SECRETARIA DE ESTADO DE CIÊNCIA E TECNOLOGIA
FUNDAÇÃO DE APOIO À ESCOLA TÉCNICA

LICITAÇÃO POR PREGÃO ELETRÔNICO Nº 038/2012-R1

**MODELO DE DECLARAÇÃO
EM ATENDIMENTO AO
DECRETO 33.925/03
ISENTA**

ANEXO VI

DECLARAÇÃO DE ISENÇÃO

DECLARO, sob as penas da Lei, em atendimento ao Edital de **Pregão nº 038/2012-R1**, promovido pela FAETEC e marcado para às ___/___ horas do dia ___/___/2012, no endereço eletrônico **www.compras.rj.gov.br**, que a firma (Nome Completo) – CNPJ nº _____, com sede (ou domicílio) no (endereço completo), por mim representada, está **ISENTA**, nos termos do Decreto Estadual nº 33.925 de 18/09/03, de contratar trabalhadores beneficiários da Previdência Social reabilitados ou pessoas portadoras de deficiência habilitada, uma vez que possui apenas _____ empregados.

Rio de Janeiro, _____ de _____ de 2012.

Assinatura _____

Nome Completo:

Cargo:

CPF:

Doc. Identidade:

Observações:

- ✓ **Emitir em papel timbrado da empresa;**
- ✓ No caso do Representante Legal não ser um dos sócios da empresa licitante, deverá ser apresentado o instrumento de procuração para tais poderes.
- ✓ Carimbo da Empresa

Assessoria Especial – Setor de Licitações

Rua Clarimundo de Melo, 847 – Quintino Bocaiúva – CEP 21.311-280 – Rio de Janeiro/RJ
Tel.:2332-4108 - E- mail spl@faetec.rj.gov.br



SECRETARIA
DE CIÊNCIA
E TECNOLOGIA

FAETEC
FUNDAÇÃO DE APOIO À ESCOLA TÉCNICA
DO ESTADO DO RIO DE JANEIRO



GOVERNO DO ESTADO DO RIO DE JANEIRO
SECRETARIA DE ESTADO DE CIÊNCIA E TECNOLOGIA
FUNDAÇÃO DE APOIO À ESCOLA TÉCNICA

LICITAÇÃO POR PREGÃO ELETRÔNICO Nº 038/2012-R1

MODELO DE DECLARAÇÃO
PARA MICROEMPRESA E
EMPRESA DE PEQUENO
PORTE

ANEXO VII

DECLARAÇÃO

.....(razão social do licitante) , inscrita no CNPJ sob o nº..... , por intermédio de seu representante legal, o(a) Sr.(a.) , portador(a) entidade nº e do CPF nº....., DECLARA, para fins do disposto no subitem 12.2.6 do Edital, sob as sanções administrativas cabíveis e sob as penas da lei, que esta empresa, na presente data, é considerada:

() **MICROEMPRESA**, conforme Inciso I do artigo 3º da Lei Complementar nº. 123, de 14/12/2006;

() **EMPRESA DE PEQUENO PORTE**, conforme Inciso II do artigo 3º da Lei Complementar nº. 123, de 14/12/2006.

Declara ainda que a empresa está excluída das vedações constantes do parágrafo 4º do artigo 3º da Lei Complementar nº. 123, de 14 de dezembro de 2006.

Rio de Janeiro, ____ de _____ de 2012

Assinatura

Nome Completo:

Cargo:

CPF:

Doc. Identidade:

Observações:

- ✓ **Emitir em papel timbrado da empresa;**
- ✓ No caso do Representante Legal não ser um dos sócios da empresa licitante, deverá ser apresentado o instrumento de procuração para tais poderes.
- ✓ Carimbo da Empresa
- ✓ Assinalar com um "X" a condição da empresa.
- ✓ Este formulário deverá ser preenchido pelas empresas que pretenderem se beneficiar nesta licitação do regime diferenciado e favorecido previsto na Lei Complementar nº. 123/2006.

Assessoria Especial – Setor de Licitações

Rua Clarimundo de Melo, 847 – Quintino Bocaiúva – CEP 21.311-280 – Rio de Janeiro/RJ

Tel.:2332-4108 - E- mail spl@faetec.rj.gov.br



SECRETARIA
DE CIÊNCIA
E TECNOLOGIA

FAETEC
FUNDAÇÃO DE APOIO À ESCOLA TÉCNICA
DO ESTADO DO RIO DE JANEIRO